EL GUERRERO del ANTIFAZ

PUBLICACION JUVENIL

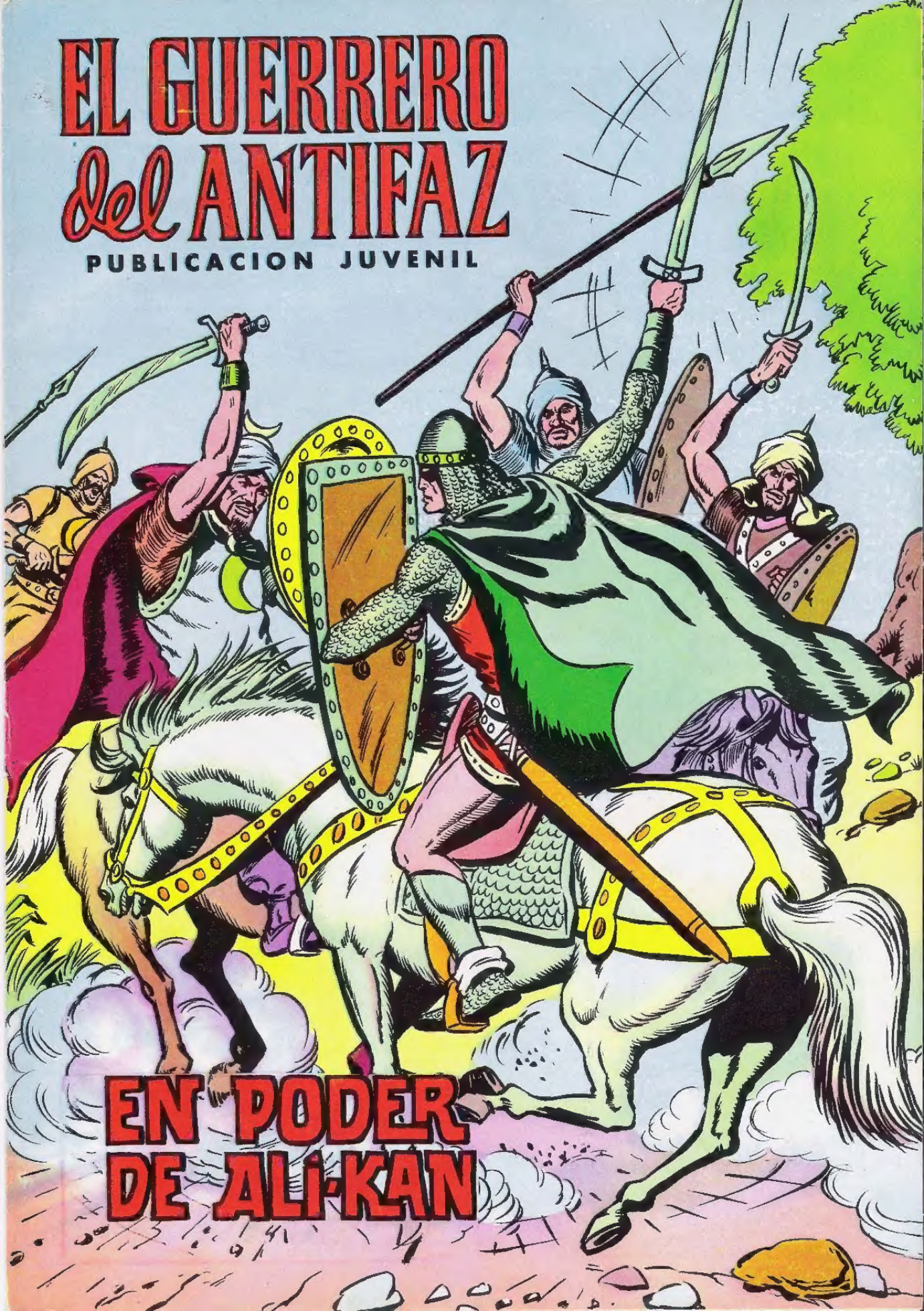

EN PODER DE ALI-KAN

El CABALLERO Lanzarote Y SU ESCUDERO

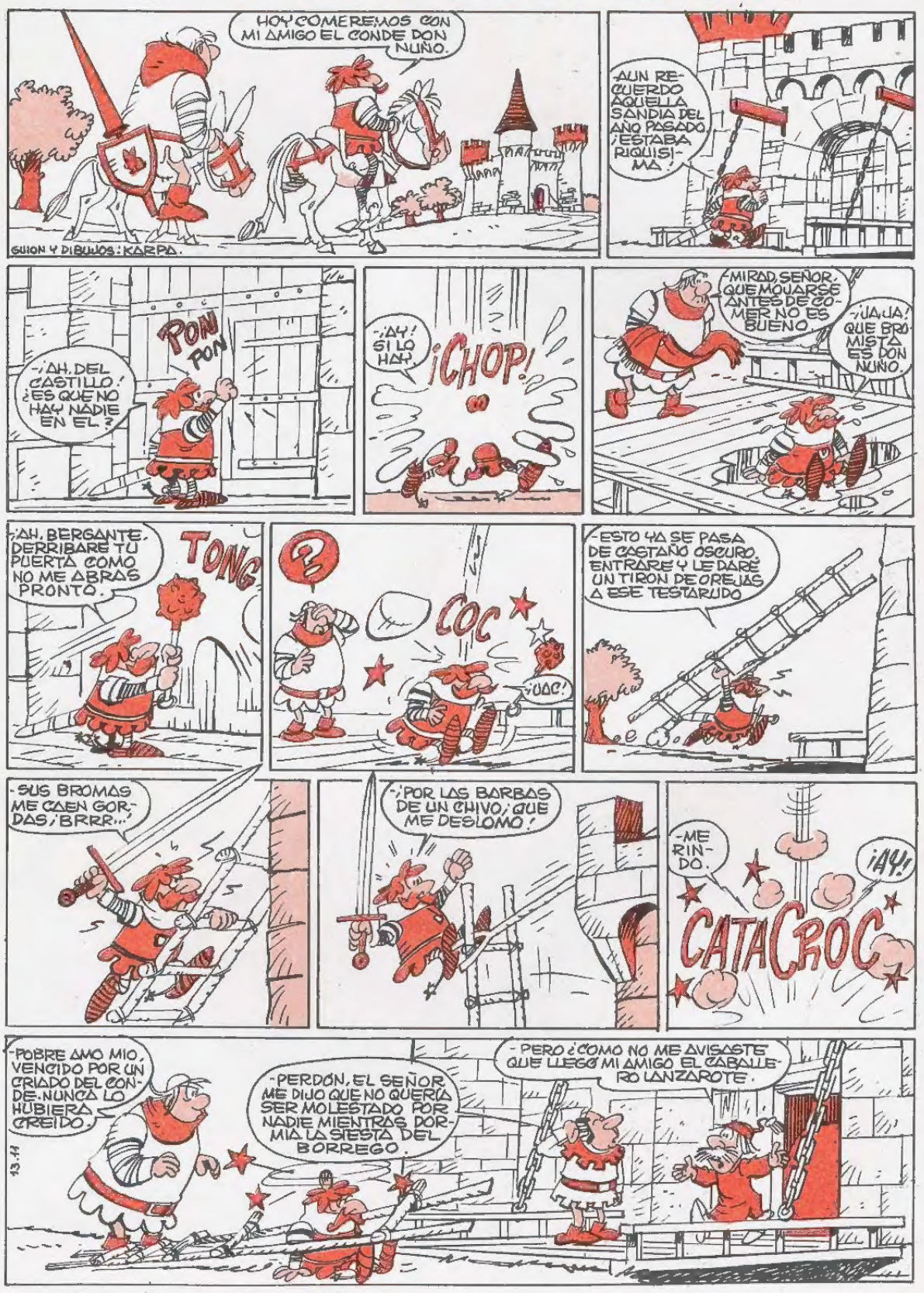

PRINTED IN SPAIN IMPRESO EN ESPAÑA

EL GUERRERO DEL ANTIFAZ

EN PODER DE ALI-KAN

PERSEGUIDO POR LOS HOMBRES DE ALI-KAN, EL GUERRERO DEL ANTIFAZ LLEGÓ A LAS LINEAS CRISTIANAS DONDE FUE RECOGIDO POR EL CONDE DE TORRES QUE LO LLEVÓ A SU CASTILLO. ALLI, ATENDIDO POR UN DOCTOR Y CUIDADO POR ANA MARIA, LA HIJA DEL CONDE, LOGRA REPONERSE.

LA PROVIDENCIA OS HA TRAIDO AQUÍ / VUESTRO PADRE OS CREE! EL ME LO DIJO ASÍ
¿ES CIERTO? ESTO ME ALEGRA MUCHO. AHORA SOY YO EL QUE OS RUEGO ME DIGAIS...

CUANDO OS MARCHASTEIS SINTIÓ PESAR POR HABEROS ACOGIDO COMO LO HIZO. AHORA DESEA QUE VOLVÁIS A SU LADO
ESTO ME INDICA QUE YA NO ESTOY SOLO EN EL MUNDO.

SIN EMBARGO LA DUDA PERSISTIRÁ SIEMPRE. MI PADRE LA GUARDARÍA EN SU CORAZÓN, Y POR OTRA PARTE YO NO .../PERO TENGO UNA IDEA!

ALÍ-KAN NO HA MUERTO. /EL PODRÍA CONFESARLE A MI PADRE TODO!
¿ALÍ-KAN VIVE? ¿NO LE MATÁISTEIS VOS?

SOLO LE HERÍ. LE COGERÉ PRISIONERO Y LE OBLIGARÉ A QUE HABLE. DESPUÉS, ÉL Y YO NOS BATIREMOS A MUERTE

¡OH, POR DIOS! ¿NO COMPRENDÉIS QUE IR A POR ÉL PUEDE COSTAROS LA VIDA? ADEMAS, ÉL, POR HACEROS DAÑO, PODRÍA NEGAR

DE ESO LE CREO MUY CAPAZ. ME ODIA MORTALMENTE
¿LO VEIS? NO ES MUY PRUDENTE. ESPERAR A QUE LOS EJÉRCITOS DE ISABEL Y FERNANDO ATAQUEN...

NO ESPERARÉ, DOÑA ANA. HOY MISMO PARTIRÉ Y CONSEGUIRÉ APRESARLE O MORIRÉ EN LA EMPRESA
ESTÁ BIEN. ROGARÉ A DIOS POR VUESTRA VIDA... Y VUESTRO ÉXITO

MUY CERCA DE ELLOS, CINCO MOROS QUE ESCAPARON DE LA BATALLA, Y QUE BUSCAN AUDAZMENTE AL GUERRERO DEL ANTIFAZ, HAN OÍDO TODO.
¡ES EL SUPUESTO HIJO DE ALÍ!
¡SI LE COGIÉRAMOS, ALÍ NOS HARÍA RICOS!

EL CASTILLO CRISTIANO ESTÁ MUY CERCA Y LLENO DE ENEMIGOS QUE SALDRÁN COMO PERROS RABIOSOS
ATAQUÉMOSLES PRONTO. LA RECOMPENSA MERECE EL RIESGO.

¡DIOS MÍO!... ¡PRONTO! ¡HUID AL CASTILLO, SEÑORA!

¡BUENOS DÍAS, MUCHACHOS! ¿ME BUSCÁIS? ¡PUES AQUÍ ME TENÉIS!

PRETENDÉIS ABUSAR DE VUESTRA SUPERIORIDAD, ¿EH?

¡DIOS MÍO, QUE FUERTE Y QUE VALIENTE ES!

¡OH!
¡RÍNDETE, O TENDRÁS QUE LAMENTARLO!

¡DIOS SANTO! ¡NO LA TOQUÉIS! ¡ME RINDO!

PERO EN UNA ALMENA DEL CASTILLO, RODOLFO, CAPITÁN DE LAS FUERZAS DEL CONDE, VE LA ESCENA Y...
¿QUÉ VEO...?
ES "ELLA"...
¡AY!
¡AHORA VERÉIS!
OS DEBO LA VIDA DE MI HIJA. SOIS UN GUERRERO FORMIDABLE
YO TENGO LA CULPA DE QUE ÉSTOS VINIERAN AQUÍ. OS TRAIGO DESGRACIA
SOIS UN EXCELENTE TIRADOR. OS DOY LAS GRACIAS, CAPITÁN
NO TENÉIS POR QUÉ DARMELAS, SEÑOR ENMASCARADO. LO HICE POR ELLA
NO SÉ POR QUÉ NO LE SOY SIMPÁTICO A VUESTRO JOVEN CAPITÁN
EXCUSADLE. ESTÁ DOLORIDO DESDE QUE SU HERMANO CAYÓ BAJO LA ESPADA DEL HIJO DE ALÍ-KAN.
¿COMPRENDÉIS MI DESGRACIA, SEÑORA? ESTO OS EXPLICARÁ POR QUÉ USO UN ANTIFAZ
LO COMPRENDO. PERO NO DESESPERÉIS. DIOS ES JUSTO

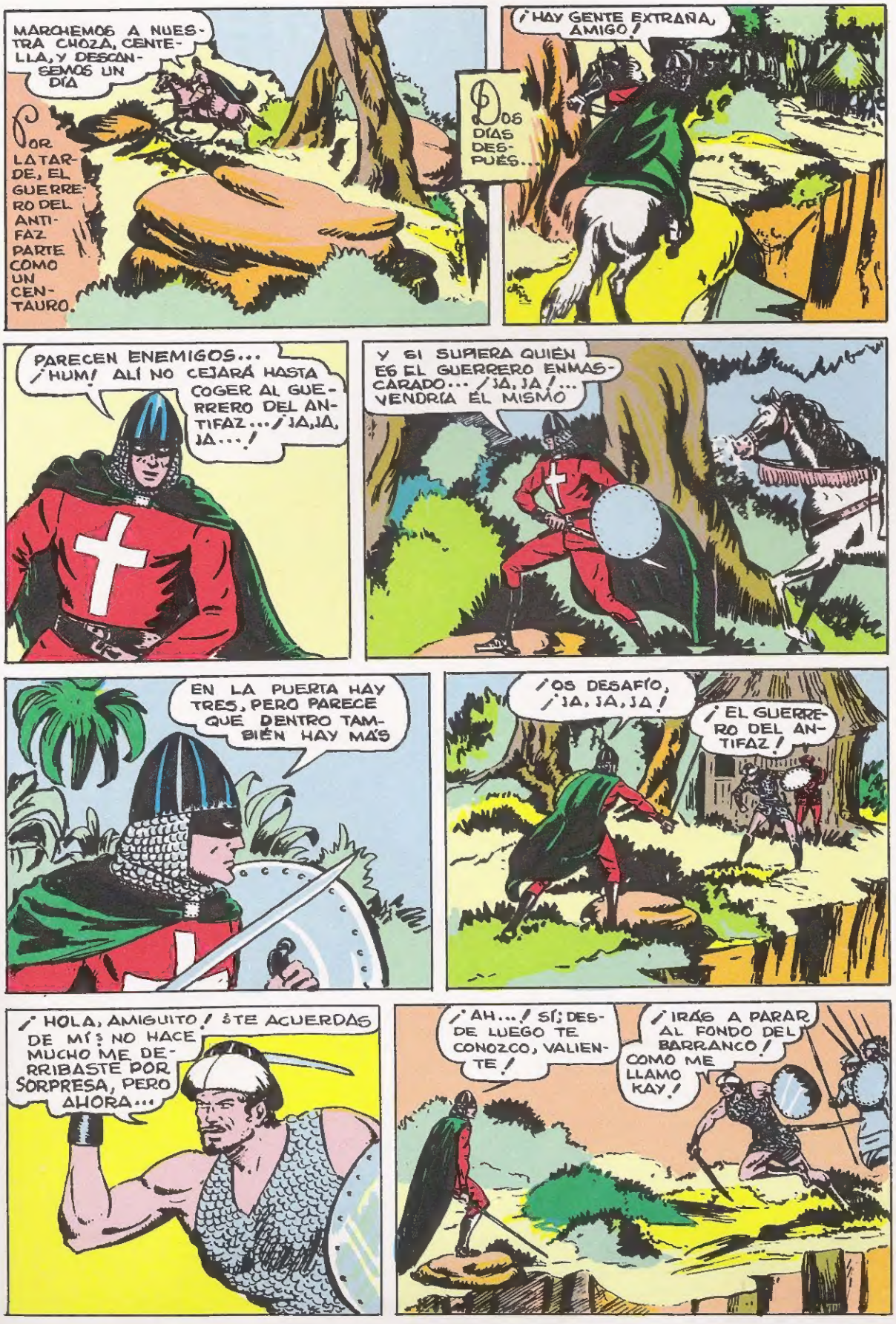
MARCHEMOS A NUESTRA CHOZA, CENTELLA, Y DESCANSEMOS UN DÍA
POR LA TARDE, EL GUERRERO DEL ANTIFAZ PARTE COMO UN CENTAURO.
DOS DÍAS DESPUÉS...
¡HAY GENTE EXTRAÑA, AMIGO!
PARECEN ENEMIGOS... ¡HUM! ALÍ NO CEJARÁ HASTA COGER AL GUERRERO DEL ANTIFAZ... ¡JA, JA, JA...!
Y SI SUPIERA QUIÉN ES EL GUERRERO ENMASCARADO... ¡JA, JA!... VENDRÍA ÉL MISMO
EN LA PUERTA HAY TRES, PERO PARECE QUE DENTRO TAMBIÉN HAY MÁS
¡OS DESAFÍO, ¡JA, JA, JA!
¡EL GUERRERO DEL ANTIFAZ!
¡HOLA, AMIGUITO! ¿TE ACUERDAS DE MÍ? NO HACE MUCHO ME DERRIBASTE POR SORPRESA, PERO AHORA...
¡AH...! SÍ; DESDE LUEGO TE CONOZCO, VALIENTE!
¡IRÁS A PARAR AL FONDO DEL BARRANCO! COMO ME LLAMO KAY!

¡ERES MUY VALIENTE, KAY!
¡Y MÁS AÚN CUANDO SABES QUE NO ERES SÓLO CONTRA MÍ!
¡ALTO, HERMANOS! VOY A DEMOSTRAROS QUE SOLO NO LE TEMO
¡MUY BIEN, KAY!
¡ADELANTE!
ESTAMOS ANTE EL ABISMO
¡CLAC!
¡CLIC!
ESPERO ME DIGAS LA ALTURA QUE HAY, CUANDO ESTÉS ABAJO
KAY LE VENCERÁ PRONTO
O SERÁ VENCIDO. ESE GUERRERO ES MUY FUERTE
NO TE BATES MAL, PERO DE NADA TE VALDRÁ
LA LUCHA ES FEROZ
¡HA TIRADO AL ABISMO A KAY!
¡A ÉL!

AHORA EN MASA, ¿EH?
¡AH...!
EL TREMENDO EMPUJÓN HACE QUE LOS DOS HOMBRES SE PRECIPITEN EN EL VACÍO Y...
¡ZASSS!
¡PROSEGUIREMOS LA LUCHA EN EL AGUA!
¡TOMA...!
¡UF!
NO TAN APRISA, AMIGO...

¡TODOS A ÉL!
KAY Y DOS DE LOS DERRIBADOS POR EL GUERRERO ENMASCARADO, QUE NO HAN PERDIDO EL CONOCIMIENTO, ATACAN A ÉSTE.
NO ME QUEDA MÁS SOLUCIÓN QUE SUMERGIRME
QUEDAOS CON LA CAPA. AHORA ME DESENVOLVERÉ MEJOR
¡VEN AQUÍ...! KAY TE INSPIRA MIEDO... ¿EH? ¡NO HUYAS!
¡OH, NO TEMAS, KAY! ESTOS LUGARES ME GUSTAN
KAY: TE PROPONGO QUE BUSQUEMOS NUESTRAS ARMAS Y NOS BATAMOS
¿ARMAS? ¿ES QUE NO TIENES PUÑOS COMO YO?
¡BIEN! TE LAS DAS DE PODEROSO CON TUS PUÑOS, PUES TOMA ES...
¡HE AQUÍ MI RESPUESTA, SEÑOR ENMASCARADO! ME VENCISTE UNA VEZ Y FUÉ PORQUE AL CAER ME GOLPEÉ EN LA NUCA, PERO AHORA...
¿TODAVÍA NECESITAS MÁS?
UN...POQUITO MÁS

ANTE LA AVALANCHA DE ENEMIGOS QUE SE LE VIENE ENCIMA, "EL GUERRERO DEL ANTIFAZ" OPTA POR RETIRARSE RÁPIDAMENTE.

MIENTRAS TANTO, EN EL CASTILLO DEL CONDE
BUENOS DÍAS, CAPITÁN RODOLFO ¿ES QUE NO FUÍSTEIS CON MI PADRE?
BUENOS DIAS TENGÁIS SIEMPRE, DOÑA ANA
VUESTRO SEÑOR PADRE HA SALIDO ACOMPAÑADO ESTA VEZ DEL CAPITÁN RODRIGO
OIDME, RODOLFO. DESEO DECIROS UNA COSA... SE TRATA... BUENO... ES ALGO QUE QUERRÍA ROGAROS, PERO QUE NO DEBO REVELAR
¡NO, NO! PERDONAD. NO DEBO DECIROS NADA. ES UN SECRETO
DOÑA ANA: PODÉIS CALLAR, SI LO CREÉIS NECESARIO, VUESTRO SECRETO; PERO YO TENGO OTRO QUE YA NO ESPERO MÁS PARA CONFESÁROSLO: OS AMO
¡OH! PERDONAD QUE NO OS CORRESPONDA... ESTOY... ESTOY ENAMORADA, SEÑOR CAPITÁN
COMPRENDO, DOÑA ANA... EN MÍ TENDRÉIS SIEMPRE UN LEAL SERVIDOR
Y EN OTRO LUGAR...
ALÍ-KAN RECIBIRÁ UNA GRAN ALEGRÍA AL SABER QUE EL GUERRERO DEL ANTIFAZ ES SU SUPUESTO HIJO Y QUE ESTÁ CERCADO
AL DÍA SIGUIENTE, KAY SE ENTREVISTA CON ALÍ KAN.
¡TE TRAIGO UNA GRAN NOTICIA, ALÍ-KAN!
¡HABLA PRONTO!
¡EL HIJO DEL CONDE DE ROCA ES VUESTRO ENEMIGO. EL GUERRERO DEL ANTIFAZ!
¡¿QUÉ?!
¿Y TE ATREVES A ASEGURAR QUE ESTA ES UNA GRAN NOTICIA PARA MÍ?
LO ES, SEÑOR, PORQUE EN ESTOS MOMENTOS ESTÁ A PUNTO DE CAER PRISIONERO
LUCHÉ CON ÉL, PERO CONSIGUIÓ ESCABULLIRSE. AHORA ESTÁ A PUNTO DE CAER
¡HAS HECHO MAL EN VENIRTE! ¡TOMA UN CENTENAR DE HOMBRES Y VETE!

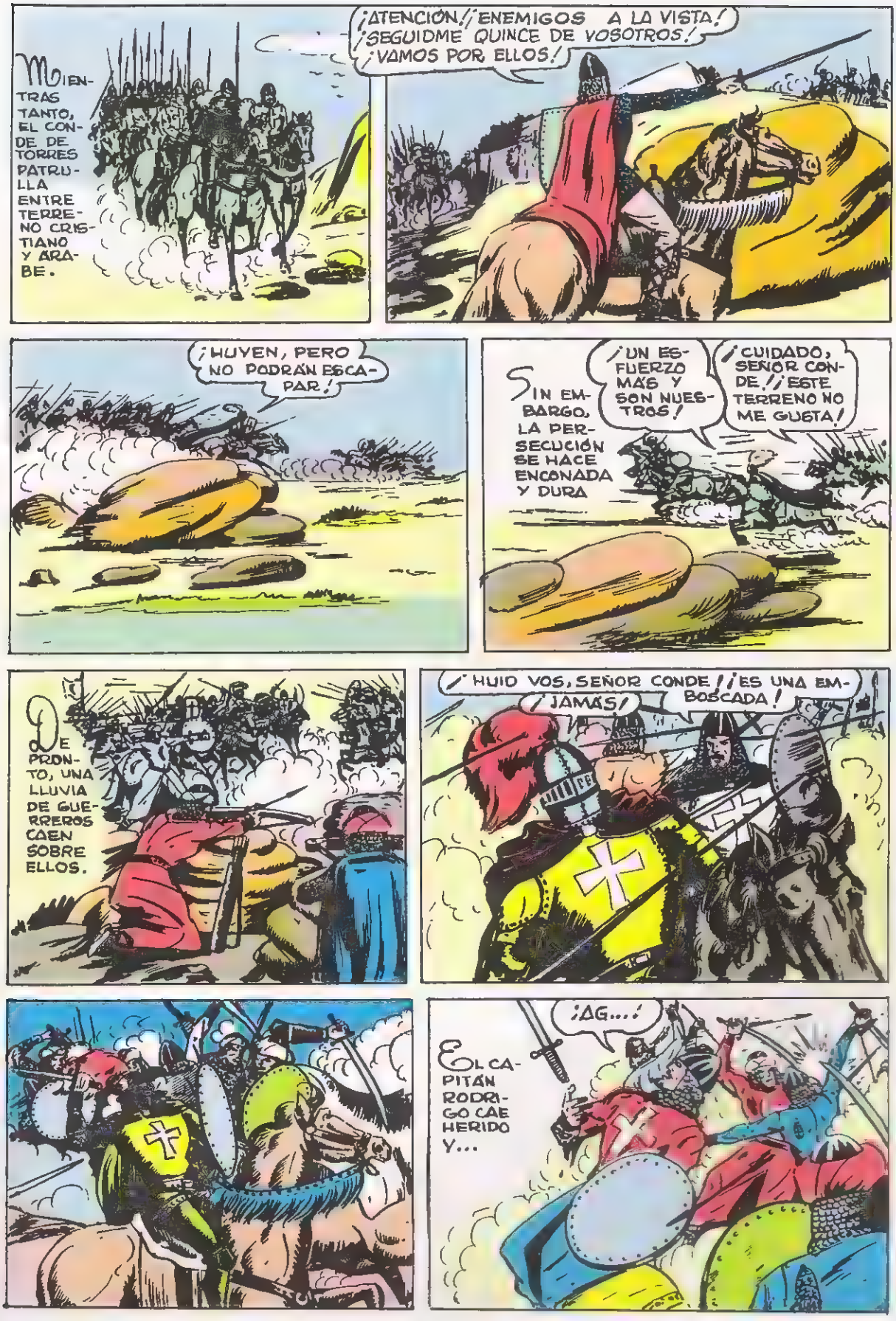
MIENTRAS TANTO, EL CONDE DE TORRES PATRULLA ENTRE TERRENO CRISTIANO Y ARABE.
¡ATENCIÓN!/ ENEMIGOS A LA VISTA!
¡SEGUIDME QUINCE DE VOSOTROS!
¡VAMOS POR ELLOS!
¡HUYEN, PERO NO PODRÁN ESCAPAR!
SIN EMBARGO, LA PERSECUCIÓN SE HACE ENCONADA Y DURA
¡UN ESFUERZO MÁS Y SON NUESTROS!
¡CUIDADO, SEÑOR CONDE!/ ¡ESTE TERRENO NO ME GUSTA!
DE PRONTO, UNA LLUVIA DE GUERREROS CAEN SOBRE ELLOS.
¡HUID VOS, SEÑOR CONDE!/ ¡ES UNA EMBOSCADA!
¡JAMÁS!
EL CAPITÁN RODRIGO CAE HERIDO Y...
¡AG...!

TODOS LOS GUERREROS CRISTIANOS CAEN, DEFENDIENDO HASTA LO ÚLTIMO A SU SEÑOR, EL CONDE DE TORRES, QUE ES HECHO PRISIONERO.

BIEN CARA PAGO MI IMPRUDENCIA. QUINCE VALIENTES MENOS, Y YO ... PRISIONERO

¡DIOS SANTO! ¡SE LO... ¡LLEVAN... Y YO... NO PUEDO HACER NADA

EN AQUELLOS MOMENTOS, EL GUERRERO DEL ANTIFAZ INTENTA ESCABULLIRSE ENTRE EL AGRESTE TERRENO DEL MONTE.

¡BUUU!

¡PUF! HAY MUCHA GENTE POR AQUÍ

¡BUUU!

EL GUERRERO DEL ANTIFAZ TRATA DE RECUPERAR SU CABALLO

PUEDE QUE VENGA AL OIR MI SILBIDO ... Y TAMBIÉN PUEDE SER QUE VENGA ALGUIEN MÁS

¡HOLA! ESTE VIENE ANTES QUE "CENTELLA"

¡SILENCIO, AMIGO!

POR METERTE DONDE NO TE LLAMAN...

TENGO UNA IDEA. EL MEJOR MEDIO DE PASAR, ES HACERME FIGURAR COMO UNO DE ELLOS

BUENO. CREO QUE ASÍ NO ME RECONOCERÁN

"CENTELLA" NO SE PRESENTA... QUIZÁ ME ESTÉ BUSCANDO... VOLVERÉ A SILBAR PARA ORIENTARLE

¡EH, TÚ! ¿A QUIEN LLAMAS? ¿LE HAS VISTO?

BAJA PRONTO DEL CABALLO Y AYÚDAME. CREO QUE ESTÁ ESCONDIDO ENTRE ESTOS ARBUSTOS
¡HUM!

PERO AL BAJAR DEL CABALLO...
¿QUÉ...?
DEMASIADO CONFIADO, AMIGO. ¡TOMA!

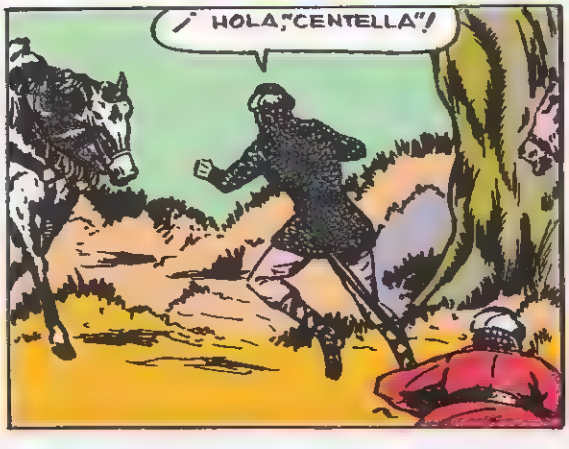
¡HOLA, "CENTELLA"!

¿QUE TE PASA?

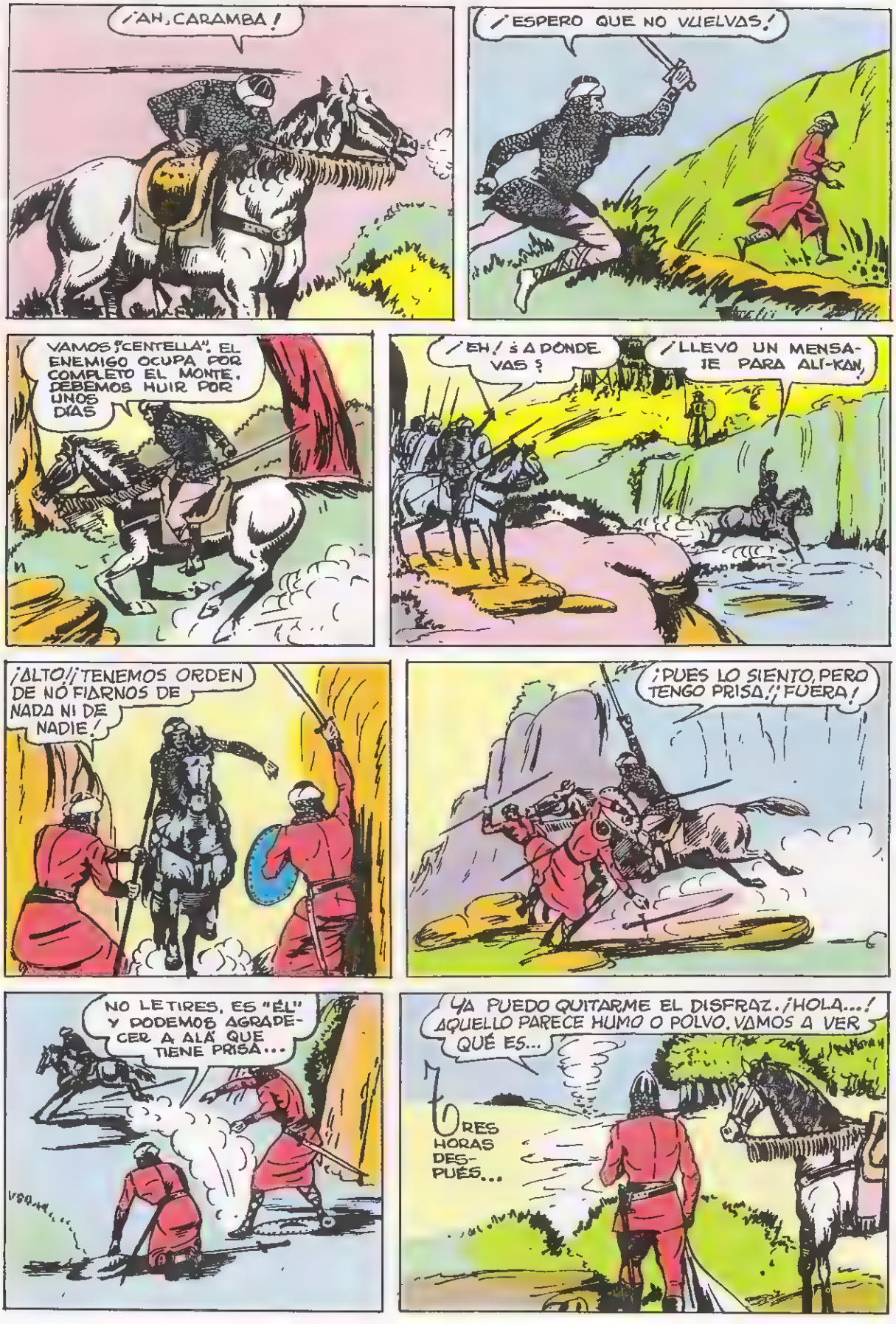
¡AH, CARAMBA!
¡ESPERO QUE NO VUELVAS!
VAMOS ¡CENTELLA". EL ENEMIGO OCUPA POR COMPLETO EL MONTE. DEBEMOS HUIR POR UNOS DÍAS
¡EH! ¿A DONDE VAS?
¡LLEVO UN MENSAJE PARA ALÍ-KAN,
¡ALTO! ¡TENEMOS ORDEN DE NO FIARNOS DE NADA NI DE NADIE!
¡PUES LO SIENTO, PERO TENGO PRISA, ¡FUERA!
NO LE TIRES, ES "ÉL" Y PODEMOS AGRADECER A ALÁ QUE TIENE PRISA...
¡YA PUEDO QUITARME EL DISFRAZ. ¡HOLA...! AQUELLO PARECE HUMO O POLVO. VAMOS A VER QUÉ ES...
TRES HORAS DESPUÉS...

AH! HA HABIDO UNA BATALLA
Y LA PEOR PARTE HA CORRESPONDIDO A LOS CRISTIANOS
¡POR DIOS..., ACERCAOS!
¡UNO QUE AÚN VIVE!
IRÉ POR AGUA Y OS VENDARÉ...
NO...,NO OS MOLESTÉIS... ME MUE...RO... OÍD: EL CONDE DE TORRES HA CAÍDO... PRISIO...NERO. ID A SU CASTILLO Y AVI... SAD AL CAPI... TÁN RODOLFO...
DEBIERON CAER EN UNA EMBOSCADA, "CENTELLA"
¡ESTAD ALERTA! ¡EL CONDE DE TORRES HA CAÍDO PRISIONERO! ¡EL ENEMIGO NO ESTÁ INACTIVO!
¡PROSIGAMOS NUESTRO CAMINO, AMIGO!
SEÑORA: HE OÍDO DECIR QUE VIENE EL GUERRERO DEL ANTIFAZ
¿ES POSIBLE?
DOS DÍAS DESPUÉS...
¡ES ÉL!

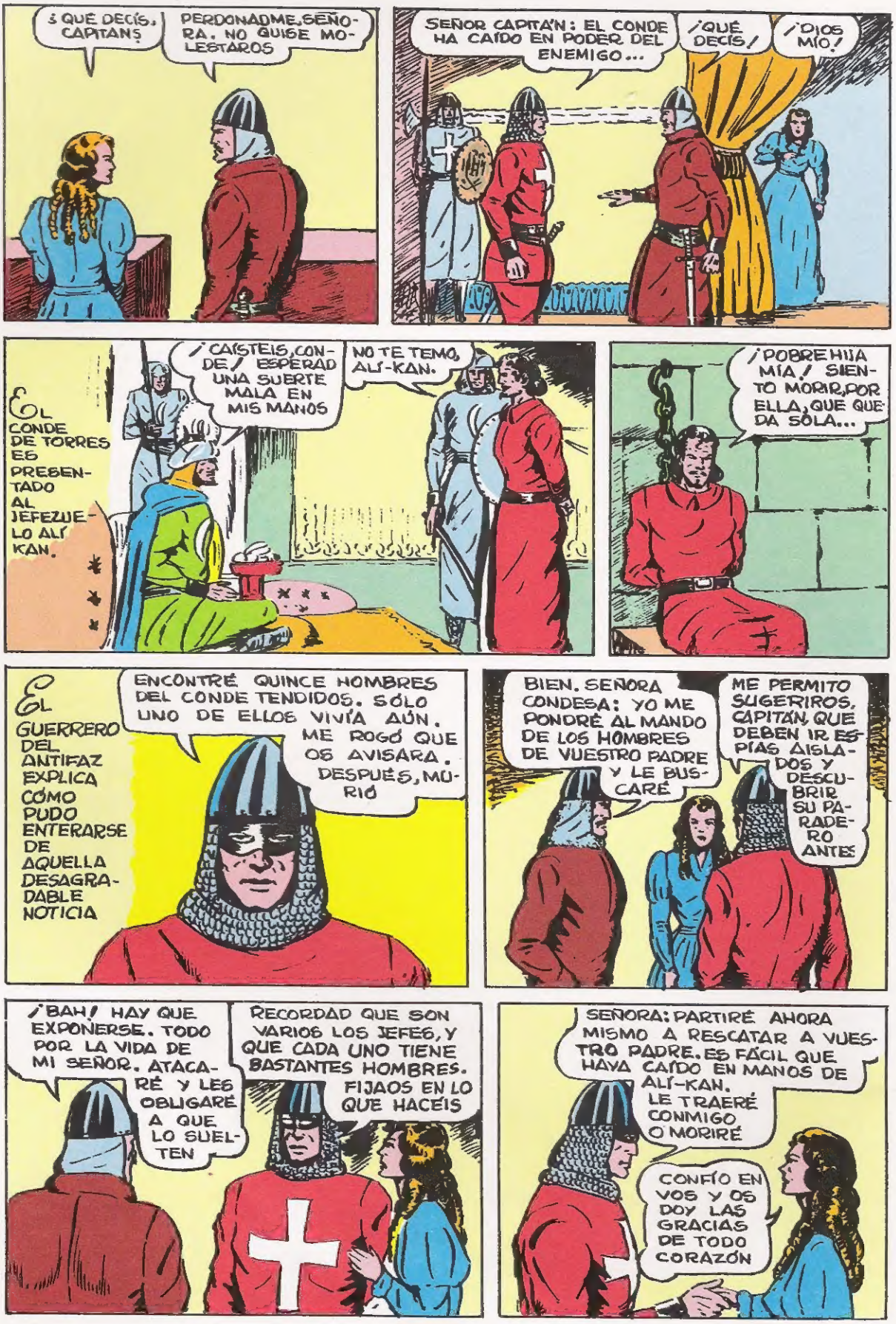
¿QUÉ DECÍS, CAPITÁN?
PERDONADME, SEÑORA. NO QUISE MOLESTAROS
SEÑOR CAPITÁN: EL CONDE HA CAÍDO EN PODER DEL ENEMIGO...
¡QUÉ DECÍS!
¡DIOS MÍO!
EL CONDE DE TORRES ES PRESENTADO AL JEFEZUELO ALÍ KAN.
¡CAÍSTEIS, CONDE! ESPERAD UNA SUERTE MALA EN MIS MANOS
NO TE TEMO, ALÍ-KAN.
¡POBRE HIJA MÍA! SIENTO MORIR, POR ELLA, QUE QUEDA SOLA...
EL GUERRERO DEL ANTIFAZ EXPLICA CÓMO PUDO ENTERARSE DE AQUELLA DESAGRADABLE NOTICIA
ENCONTRÉ QUINCE HOMBRES DEL CONDE TENDIDOS. SÓLO UNO DE ELLOS VIVÍA AÚN. ME ROGÓ QUE OS AVISARA. DESPUÉS, MURIÓ
BIEN, SEÑORA CONDESA: YO ME PONDRÉ AL MANDO DE LOS HOMBRES DE VUESTRO PADRE Y LE BUSCARÉ
ME PERMITO SUGERIROS, CAPITÁN, QUE DEBEN IR ESPÍAS AISLADOS Y DESCUBRIR SU PARADERO ANTES
¡BAH! HAY QUE EXPONERSE. TODO POR LA VIDA DE MI SEÑOR. ATACARÉ Y LES OBLIGARÉ A QUE LO SUELTEN
RECORDAD QUE SON VARIOS LOS JEFES, Y QUE CADA UNO TIENE BASTANTES HOMBRES. FIJAOS EN LO QUE HACÉIS
SEÑORA: PARTIRÉ AHORA MISMO A RESCATAR A VUESTRO PADRE. ES FÁCIL QUE HAYA CAÍDO EN MANOS DE ALÍ-KAN. LE TRAERÉ CONMIGO O MORIRÉ
CONFÍO EN VOS Y OS DOY LAS GRACIAS DE TODO CORAZÓN

RISA EN EL DESIERTO

POR SIFRE.

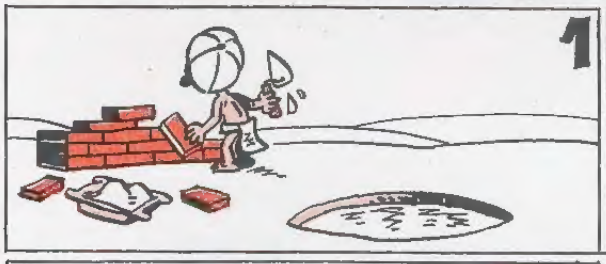

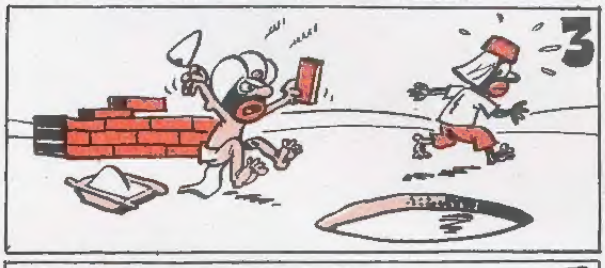

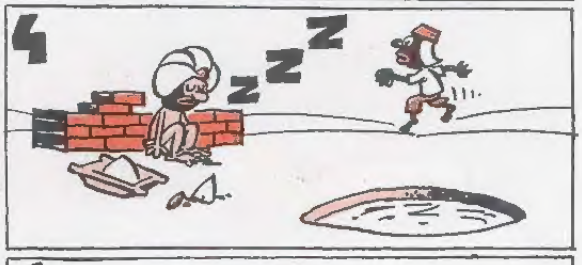

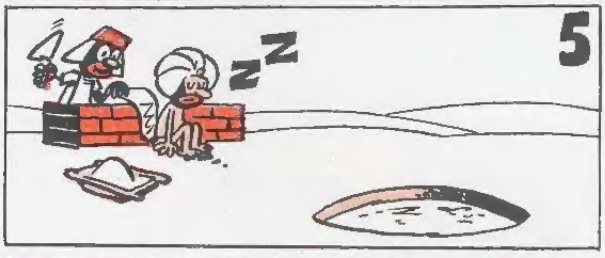

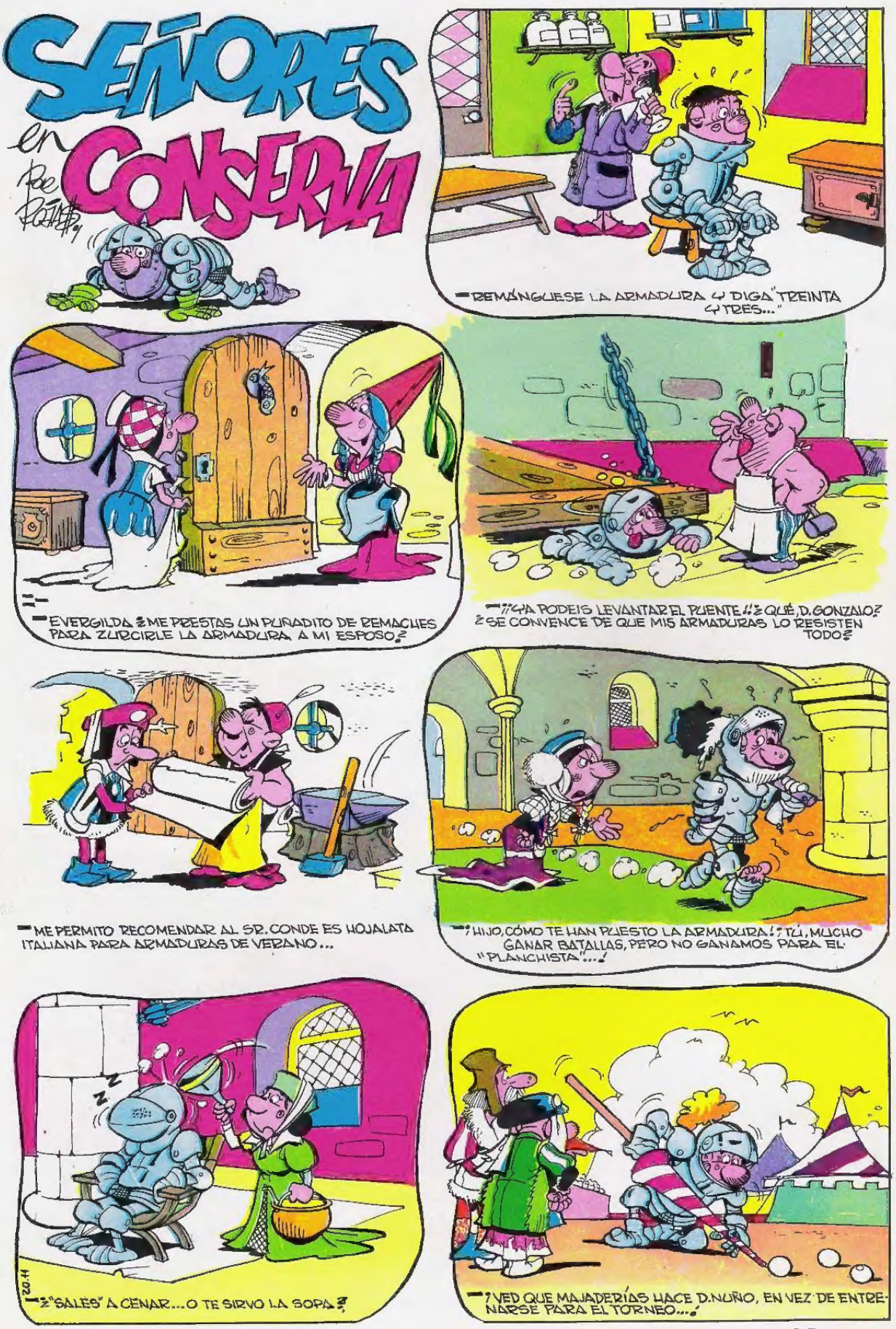
SEÑORES en CONSERVA
Por Rojas
—REMÁNGUESE LA ARMADURA Y DIGA "TREINTA Y TRES..."
—EVERGILDA ¿ME PRESTAS UN PUÑADITO DE REMACHES PARA ZURCIRLE LA ARMADURA A MI ESPOSO?
—¡¡YA PODEIS LEVANTAR EL PUENTE!! ¿QUÉ, D. GONZALO? ¿SE CONVENCE DE QUE MIS ARMADURAS LO RESISTEN TODO?
—ME PERMITO RECOMENDAR AL SR. CONDE ES HOJALATA ITALIANA PARA ARMADURAS DE VERANO...
—¡HIJO, CÓMO TE HAN PUESTO LA ARMADURA! ¡TÚ, MUCHO GANAR BATALLAS, PERO NO GANAMOS PARA EL "PLANCHISTA"...!
—¿"SALES" A CENAR... O TE SIRVO LA SOPA?
—¡VED QUE MAJADERÍAS HACE D. NUÑO, EN VEZ DE ENTRENARSE PARA EL TORNEO...!